



Postanschrift:
Klärwerkstraße 3
76437 Rastatt
Tel: 0 72 22 / 9 02 29 88
Fax: 0 72 22 / 9 66 05 06
E-Mail: info@fellwechsel.org
www.fellwechsel.org

Fellwechsel GmbH, Klärwerkstraße 3, 76437 Rastatt

Karsten Runge
Kronsfelde 17a
24796 Bredenbek

Die Bälge sind reif

Freitag, 16. November 2018

Liebe Sammelstellenbetreiber,

es ist soweit die Bälge sind reif und die Saison beginnt!
damit Sie für die kommende Saison gerüstet sind, übersenden wir Ihnen anbei

- einen Aufkleber mit Ihrer **Sammelstellennummer: 65**
- zwei Hinweisschilder für die Truhe mit den wichtigsten Hinweisen zur Verpackung und Verwertbarkeit.
- Die Preisliste für die Auftragsarbeiten

Bitte beachten Sie, dass wir nur beschriftete Tiere transportieren dürfen!

Alle Tiere die der Fellwechsel GmbH überlassen werden, sind mit dem **vollständig** ausgefüllten Herkunftsnachweis zu beschriften! Tiere die als Jagdtrophäe oder fertiges Produkt zum Erleger zurück sollen, werden mit dem Vordruck Auftrag Lohnarbeit versehen. Hier empfehlen wir einen zweiten Vordruck am Lauf des Tieres zu befestigen.

Die nachhaltige Nutzung der Bälge liegt uns am Herzen! In der Saison 2017/18 wurde uns alles Wild kostenlos zur Verfügung gestellt – Dafür vielen Dank! Nun bitten wir alle die in diesem Jahr mit einsteigen, dem gleich zu tun und uns in ihrem ersten Jahr kostenlos zu beliefern. Je länger wir kostenlos beliefert werden, desto sicherer ist die Zukunft des Projektes Fellwechsel für eine nachhaltige Verwertung. Jeder Jäger der für seine Tiere entschädigt werden möchte, schreibt auf dem Herkunftsnachweis bitte einfach seine IBAN. Wer die Tiere an die Sammelstelle (z.B. der Hegering) spenden möchte, kreuzt bitte die Option „Abrechnung über Sammelstelle“ an!

Volle Truhen melden Sie bitte mit Angabe der Stückzahl zu unseren Bürozeiten immer Montag von 9:00 bis 17:00 Uhr telefonisch unter 0 72 22 / 90 22 988 oder per E-Mail info@fellwechsel.org an. Bei Touren in Ihrer Region, werden wir uns auch bei Ihnen melden um den Füllstand zu erfahren und ggf. eine Abholung zu planen.

Die Saison endet am 3. Februar 2019 danach erlegte Tiere bitte nicht mehr annehmen!

Waidmannsheil

Frederik Daniels
Prokurist
Leiter der Abbalgstation

Amtsgericht Charlottenburg
HRB 181629 B
Geschäftsführer: Andreas Leppmann

Bank: Berliner Bank
IBAN: DE72 1007 0848 0514 0280 00
BIC: DEUTDEDB110
USt-ID: DE310049909

Wie wird verpackt?

1. Jedes Tier **einzel**n in einen stabilen Müllsack geben
2. Herkunftsnachweis **vollständig** ausfüllen und in einen **Gefrierbeutel** stecken
3. Müllsack und Gefrierbeutel zusammen mit einem **Kabelbinder** verschließen
4. Tierart von außen ersichtlich

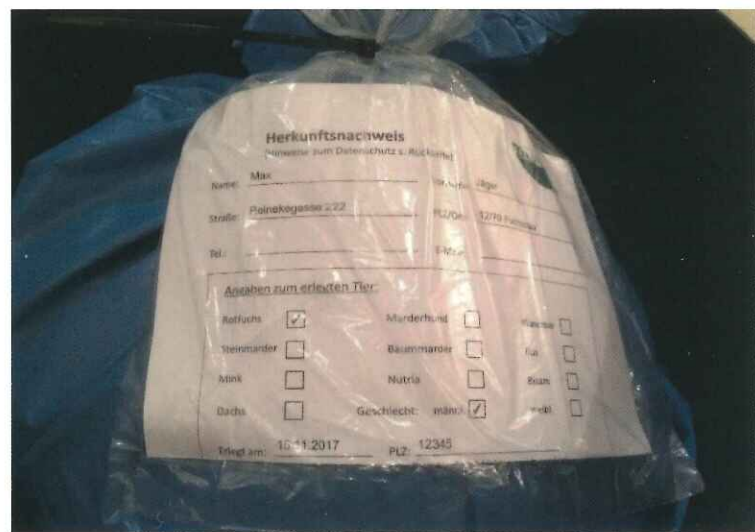

Bitte so nicht!

Nie mehrere Tiere zusammen verpacken.

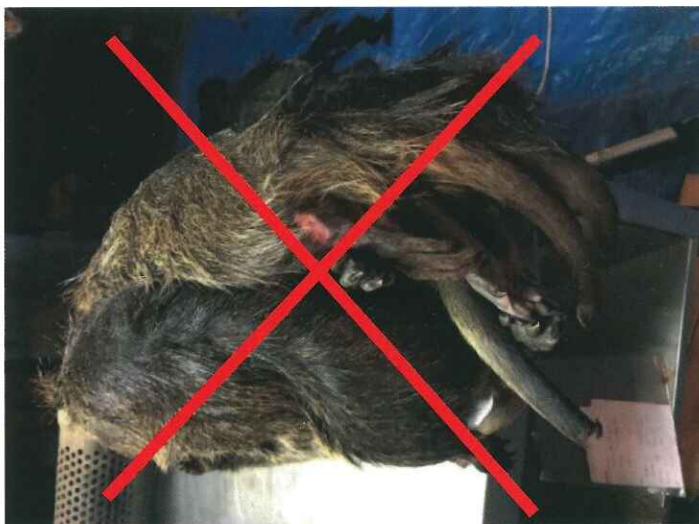

Formulare nicht aufkleben – sie lösen sich im Frost ab und gehen verloren.



Was ist geeignet?



**Keine Jungtiere/
keine kleinen Tiere
(Nutria erst ab ca.
4-5 kg)!**



**Keine Tiere mit
Einschusslöchern
in der Schulter-
und Rückenpartie
oder Ausschüssen
größer als eine
2-Euro-Münze**

**Keine Sommerfelle
Kein Fall-/Unfallwild**



**Keine Tiere, die zu
spät gekühlt
wurden
(Fäulnisprozess
führt beim Gerben
zu Haarausfall!)**